MALTA
2024

Programa para toda la familia (+4 años)

Fechas: 8 de enero - 20 de diciembre de 2024

www.language-in.com

GV Malta es una escuela de inglés situada a solo 2 minutos del mar y de la bahía de St. Paul's.

La escuela, establecida en 1999 ofrece un ambiente internacional y tiene todo lo que necesita una escuela de idiomas: instalaciones modernas, profesores de inglés altamente cualificados, un personal experimentado y atento, un ambiente agradable y mucho más.

Las prioridades son la calidad, variedad y flexibilidad, por eso se ofrece una gran selección de cursos de inglés para adultos durante todo el año, así como programas para jóvenes y niños.

El alojamiento en apartamentos privados es la opciones más popular entre las familias. La mayoría de los apartamentos se encuentran a pocos minutos a pie de la escuela.

Escuela y localización

La escuela se sitúa en una bonita villa maltesa, en una calle tranquila a solo dos minutos del mar y a quince minutos del centro de la bahía de St. Paul's.

Las instalaciones de la escuela incluyen:

- Aulas luminosas con aire acondicionado
- Pizarras interactivas en todas las aulas
- Centro de autoestudio
- Sala de lectura
- Ordenadores con internet y Wifi gratis
- Sala de estudiantes
- Área de snacks y bebidas
- Gran terraza cubierta con vistas al mar

GV Malta está a pocos minutos en autobús de las mejores playas de arena blanca.
La bahía de St. Paul's está situada en la zona verde del norte de la isla, y con fácil acceso al resto de la isla.

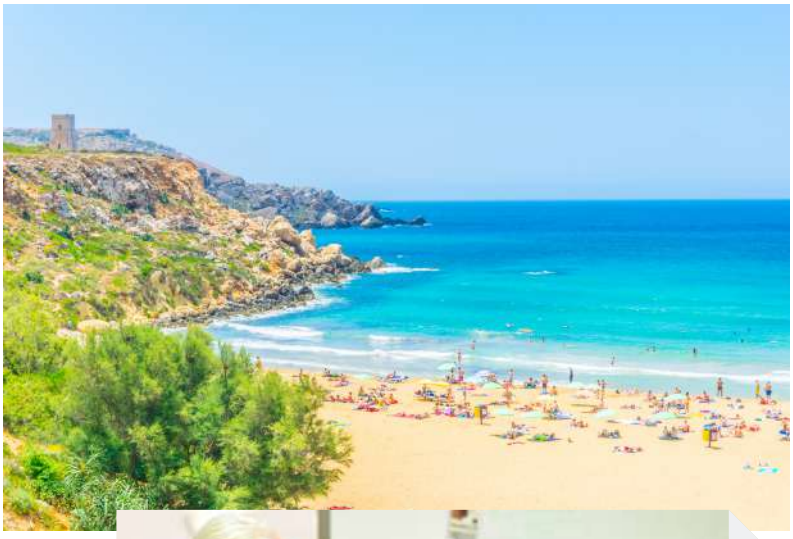

La escuela ofrece un servicio personalizado en un ambiente acogedor y agradable, algo que solo es posible en una escuela familiar con capacidad máxima de 125 estudiantes.
La escuela tiene en funcionamiento un teléfono de ayuda las 24 horas para emergencias durante la estancia.

Calidad es prioridad

Los profesores son **hablantes nativos de inglés** y están altamente cualificados. La escuela es centro reconocido de preparación del profesorado y organizan cursos específicos para profesores de inglés como lengua extranjera. También es miembro de FELTOM y Quality English.

Las familias anfitrionas, los hoteles y los apartamentos privados, son cuidadosamente seleccionados y tienen la licencia de MTA para asegurar la calidad de los alojamientos ofrecidos (Malta Tourism Authority-autoridad turística de Malta).

Cursos de inglés para familias

Los cursos para familias son ideales para padres, hijos y amigos que desean viajar juntos y realizar un curso de inglés. Además de las clases se puede descubrir la isla haciendo turismo y así disfrutar completamente de las vacaciones.
Los padres realizan un curso para adultos, teniendo la oportunidad de hacer un curso de inglés general o Business, mientras que los hijos disfrutan de un curso para niños "Kids Club" o para adolescentes "Teens Club".

Curso de inglés general para adultos

Este curso tiene como objetivo ayudar a desarrollar las habilidades del inglés que necesitan los estudiantes adultos para situaciones cotidianas en el trabajo, en los estudios o en los viajes. Las 4 destrezas (gramática, conversación, audición y comprensión lectora) son los elementos clave que componen este curso.

El curso cuenta con 4 lecciones al día con un máximo de 12 estudiantes por clase. El horario del curso es de 9.00h a 12.30h.

Curso de inglés para jóvenes (10 – 17 años)

Este curso para jóvenes hace hincapié en la comunicación para aumentar la confianza y la fluidez del idioma mediante el uso del inglés en situaciones cotidianas. Los profesores, especializados en la enseñanza del inglés a jóvenes, utilizan material didáctico específico para hacer el aprendizaje más divertido.
Además se refuerza la práctica y el trabajo en equipo con el uso de internet y pizarras digitales, así todos los jóvenes tendrán la posibilidad de mejorar interactuando con los demás compañeros internacionales mientras se divierten a través de debates, juegos y actividades dinámicas.

En verano, del 24 de junio al 23 de agosto, el curso para jóvenes tiene lugar en el **campamento de verano GV Summer Camp**. Este campamento internacional supone una inmersión lingüística muy completa, ya que los jóvenes tienen la posibilidad de practicar inglés haciendo amigos de todo el mundo, participando en actividades deportivas, excursiones y actividades sociales.
El campamento tiene lugar en Rabat, a 15 minutos de St. Pauls Bay. Hay un servicio de traslados gratuitos desde la escuela principal cada mañana para llevar a los jóvenes al campamento y después de las clases o actividades para volver.

Hay 2 opciones para realizar este curso en verano:
- **Language Camp (sólo curso)**: de lunes a viernes de 09.00 a 12.30h
- **Day Camp (curso con actividades)**: de lunes a viernes de 09.00 a 17.30h/18:00h

La opción de Language Camp incluye solo las clases de inglés, sin comidas ni actividades. La opción de Day Camp incluye clases de inglés, almuerzo caliente que se sirve en el campamento al mediodía y las actividades cada tarde de lunes a viernes, desde las 14.00 hasta las 17.30h/18.00h.
Los jóvenes tienen que estar a las 8.15h en la escuela principal cada día (l-v) para coger el autobús al campamento.

Las actividades incluyen deportes, excursiones, manualidades y actividades al aire libre.
Algunas de las **actividades** son fútbol, baloncesto, natación, senderismo, bolera, pintura, fotografía, baile, yoga, etc. Las **excursiones** de medio día son visita a la Mdina y Valletta, búsqueda del tesoro, compras por la ciudad, clases de alfarería, etc.

Cursos para niños (4 – 10 años)

El curso Kids Club es un curso diseñado para niños. La principal característica es que se hace hincapié en las actividades comunicativas y orales basadas en temas cotidianos como las mascotas, la ropa, las profesiones, el medio ambiente, los colores, los números y el alfabeto.
El inglés se introduce a través de pequeños proyectos en grupo y trabajos con posters, canciones, rimas infantiles, películas, usando las pizarras interactivas para fomentar la comunicación real y un rápido y eficaz aprendizaje (vocabulario, inglés coloquial, pronunciación, gramática básica).
El curso está centrado en las destrezas auditivas, visuales y orales más que en el aspecto escrito del idioma, ya que con esa edad puede que los niños no sean capaces aún de leer ni escribir.

Las clases se realizan en el mismo edificio y a la misma hora que las clases de adultos/padres.

Todos los cursos incluyen:

- Certificado de finalización del curso
- Material didáctico para niños y jóvenes
- Pack de bienvenida
- Manual de estudiante
- Mapa
- Uso de las instalaciones de la escuela
- WiFi gratis

Programa de actividades

La escuela trabaja con una agencia externa que organiza actividades y excursiones. Esta agencia trabaja con varias escuelas de Malta, por lo que es una gran oportunidad para conocer a otros estudiantes internacionales. Los estudiantes pueden reservar directamente en la escuela, o a través del sitio web. Cada semana se cuelga un cartel con las actividades y excursiones actuales.

Asistir a las actividades y excursiones es ideal para familias que deseen disfrutar de las muchas atracciones que ofrece Malta, así como socializar con otras familias mientras practican el inglés de forma divertida.

Precios por semana y persona

Tasa de inscripción por familia:	65 €
Curso para niños 4-10 años (Kids Club) del 24.6.-23.8.2024:	315 €
Curso para niños 4-10 años (Kids Club) resto del año:	215 €
Curso para jóvenes con actividades 10-17 años (Day Camp) del 24.6.-23.8.2024:	475 €
Curso para jóvenes 10-17 años (Language Camp) del 24.6.-23.8.2024:	315 €
Curso para jóvenes 10-17 años resto del año:	215 €
Curso General para adultos del 24.6.-23.8.2024:	315 €
Curso General para adultos resto del año:	215 €

Suplementos:

- Los adultos pueden realizar también un curso de inglés individual, o Business. Consultar precios.
- Material didáctico para los adultos/padres (curso general): 50 €

Nota: Si bien la escuela hace todo lo posible para que todos los estudiantes tengan las clases por la mañana, esto no siempre se puede garantizar. La escuela se reserva el derecho de programar algunas clases por la tarde. El horario se confirmará una semana antes de la llegada. La escuela se asegurará de que las familias y los grupos que reserven juntos tengan sus lecciones al mismo tiempo.

Alojamiento

La escuela ofrece alojamiento en familia anfitriona, en apartamentos privados o en hotel.

Familia anfitriona

Todas las familias anfitrionas poseen la licencia de MTA (Malta Tourism Authority) y son inspeccionadas periódicamente para asegurar los estándares de calidad.
Las familias anfitrionas están situadas entre 5-30 minutos a pie de la escuela o en un corto trayecto en autobús.
Este tipo de alojamiento está disponible para un máximo de 2 personas (padre/madre e hijo/a).

Las familias anfitrionas ofrecen:
- Media pensión (Desayuno + cena) o pensión completa (desayuno + almuerzo para llevar + cena)
- Habitación individual o doble (con dos camas o cama de matrimonio)
- Servicio de limpieza de habitaciones una vez a la semana
- Servicio de lavandería una vez a la semana
- Opción de cuarto de baño/ducha privada (60 €/semana y persona)
- Opción de dieta especial (70 €/semana y persona)
- Opción de pensión completa (60 €/semana y persona)
- Ropa de cama y toallas de baño
- Suplemento para aire acondicionado 75 € por semana y persona

Alojamiento en familia - Precio por persona y semana	Temporada baja	Temporada alta 23.6-24.8.2024
Habitación individual con media pensión	330 €	380 €
Habitación doble con media pensión	285 €	325 €

Apartamentos privados

La escuela dispone de varios apartamentos privados de 1 y 2 dormitorios.

Apartamentos Portobello
Los apartamentos Portobello disponen de 2 dormitorios y cuentan con vistas a la bahía de St. Paul. Cerca hay tiendas, bares y restaurantes. Se puede disfrutar de una caminata por el paseo marítimo que os llevará desde la bahía de St. Paul, a través de Bugibba a Qawra. Todos los apartamentos disponen de una cocina totalmente equipada, lavadora, salón con televisión LCD, y un balcón. Los apartamentos se encuentran a 10 minutos a pie de la escuela.
Hay aire acondicionado disponible en la mayoría de los apartamentos. Su uso es de pago, con tarjetas de recarga que se pueden comprar en los propios apartamentos en la llegada, en recepción o en la escuela. Hay la opción de pagar para el uso ilimitado del aire acondicionado. Los suplementos se pueden ver a continuación.
Las toallas y sábanas las proporciona la escuela y se cambian semanalmente.

Alojamiento en apartamentos Portobello Precio por apartamento y semana	2 dormitorios (Máx. 5 personas)
Enero - 16 de marzo, 27 de octubre - diciembre	435 €
17 de marzo - 22 de junio, 25 de agosto - 26 de octubre	680 €
23 de junio - 24 de agosto	1.025 €

Suplemento para el uso del aire acondicionado ilimitado: 65 € por semana

Apartamentos Hortensia

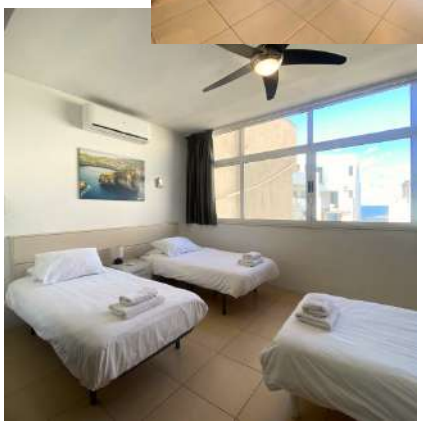

Los apartamentos Hortensia se encuentran idealmente situados en el centro de la ciudad y a solo 2 minutos a pie de la escuela.
Hay disponibles apartamentos de 1 y 2 dormitorios. El apartamento de 1 dormitorio tiene 3 camas en la habitación y un sofá-cama en el salón.
Los apartamentos son luminosos y espaciosos, e incluyen una cocina completamente equipada con microondas, hornilla, tostador, frigorífico, congelador y lavadora. Los apartamentos disponen de WIFI y ventiladores.
Hay aire acondicionado disponible. Su uso es de pago, con tarjetas de recarga que se pueden comprar en los propios apartamentos en la llegada, en recepción o en la escuela.
Hay la opción de pagar para el uso ilimitado del aire acondicionado. Los suplementos se pueden ver a continuación.
Las toallas y sábanas las proporciona la escuela y se cambian semanalmente.

Alojamiento en apartamentos Hortensia **Precio por apartamento y semana**	**Estudio/1 dormitorio**	**2 dormitorios** **(Máx. 5 personas)**
Enero - 16 de marzo, 27 de octubre - diciembre	285 €	350 €
17 de marzo - 22 de junio, 25 de agosto - 26 de octubre	420 €	560 €
23 de junio - 24 de agosto	685 €	915 €

Suplemento para el uso del aire acondicionado ilimitado: 65 € por semana

Transfer aeropuerto

Al reservar uno de los alojamientos de la escuela, es obligatorio contratar el transfer de ida y vuelta del aeropuerto al alojamiento. Los precios son los siguientes:

Familia de 1 - 3 personas	70 € ida y vuelta
Familia de 4 - 7 personas	100 € ida y vuelta

Hay un suplemento para llegadas entre las 23.00h y las 07.00h de 20 €.